

Civico 5 PIANO TERRA - SDF 1:50

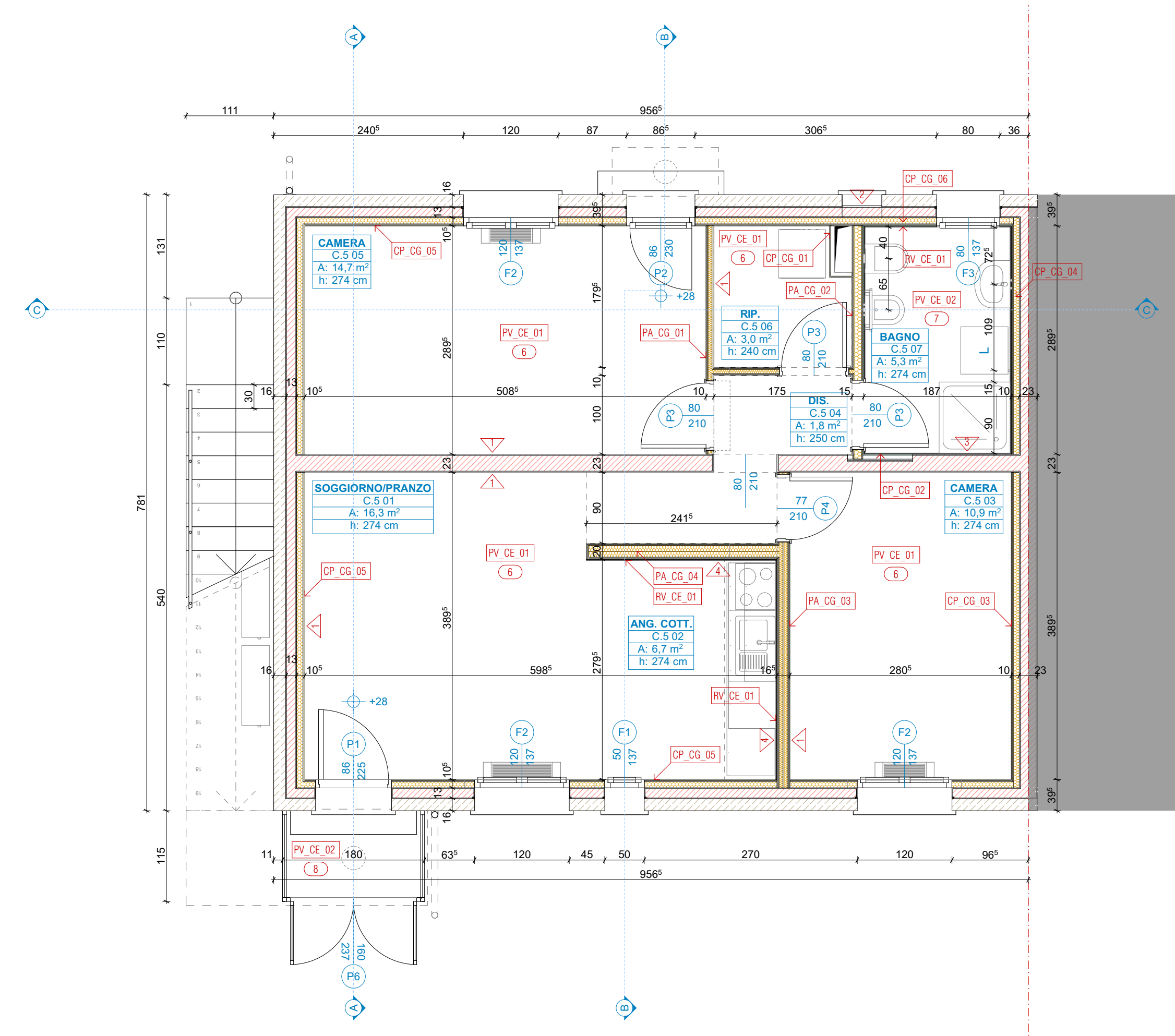

Civico 5 PIANO TERRA - SDP 1:50

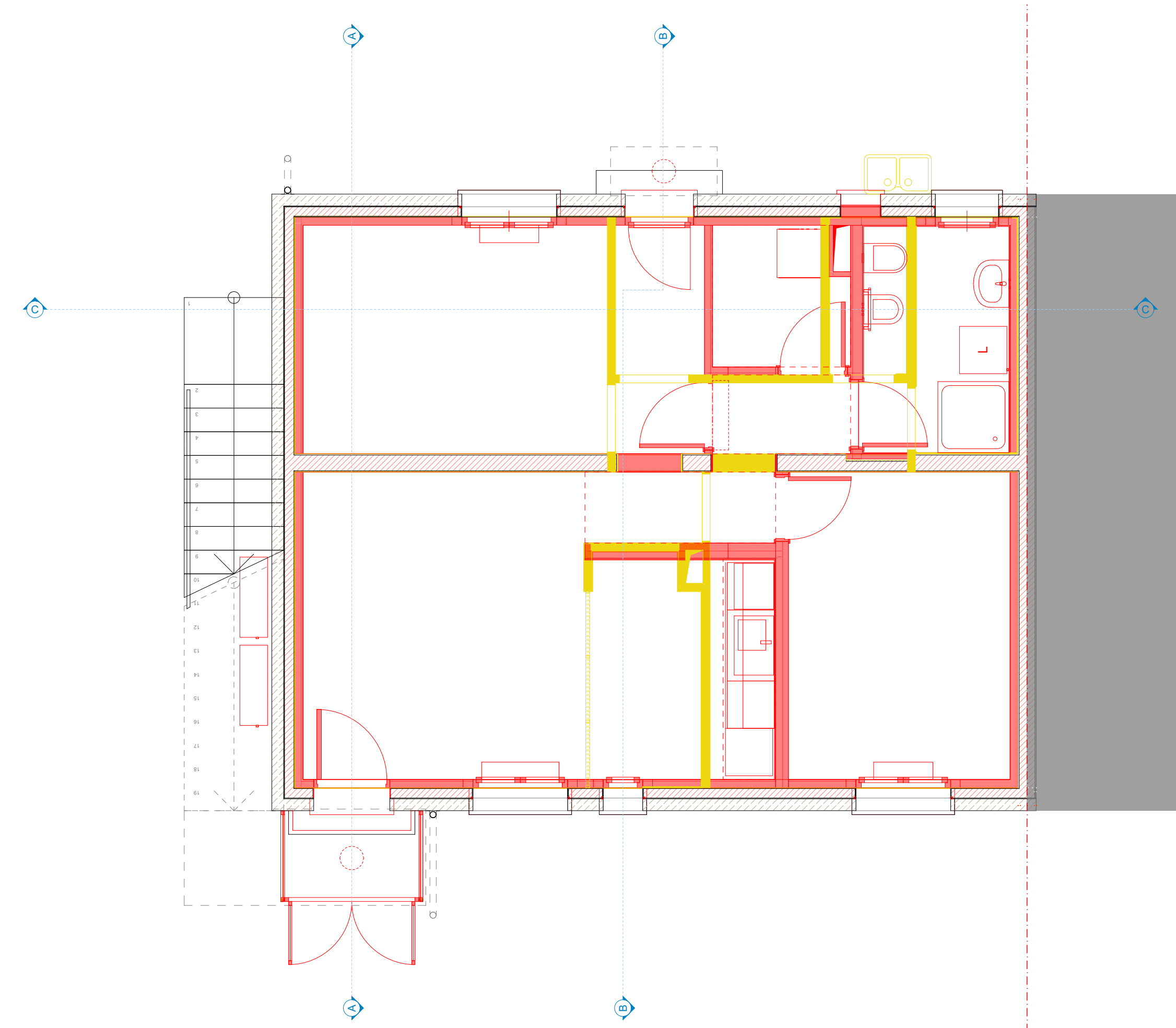

Civico 5 PIANO TERRA - COMPARATIVA 1:50

LEGENDA

SIMBOLI GRAFICI

Quotature (cm)
Linee di sezione
Cavedi impianti

QUOTE ALTIMETRICHE

Zero di Progetto
Finito architettonico
Grezzo strutturale
Pendenza

CODICI DI ABACO

Parete
Controparete
Rivestimento
Pavimento
Controsoffitto
Codice Finitura
(Parete, Pavimento, Intradosso soletta/controsoffitto)

RIQUADRO DETTAGLI

Codice dettaglio
Elaborato grafico

STATI RISTRUTTURAZIONE

Demolizioni
Nuove costruzioni

PORTE / FINESTRE

codice porta
larghezza / altezza
(luce di passaggio)
codice finestra
larghezza / altezza
(telaiolo)

N.B.

Le misure di porte, finestre e parapetti si riferiscono alla quota del pavimento finito.

INDICAZIONI

- Questo disegno deve essere letto con gli elaborati (disegni e specifiche) del Progetto Esecutivo Implantistico.
- Calcolo e verifica dimensionale degli elementi di carpenteria leggera (sottostrutture cartongesso, strutture in acciaio per gli architravi delle nuove aperture, etc.) sono a carico dell'impresa appaltatrice.
- Tutte le misure sui disegni e in cantiere devono essere verificate dall'appaltatore prima dell'esecuzione.
- Le quotature degli elaborati in scala 1:50 e degli abachi sono in centimetri (approssimazione al mezzo centimetro) e si riferiscono alle superfici al finito. Le quotature dei dettagli sono in millimetri.
- In caso di divergenza fra differenti elaborati di progetto, prevalgono sempre i disegni di maggiore dettaglio (nell'ordine, scala 1:1, 1:5, 1:20, 1:50 etc).



Comune di Padova



Settore Lavori Pubblici

RISTRUTTURAZIONE INTERNA DI N. 2 ALLOGGI IN VIA CURIE 3 E 5
PR FESR 2021 - 2027 AZIONE 4.3.1 Edilizia Residenziale Pubblica (ERP)
CUP H92D23000180006 Cod. Progetto LLPP EDP 2024/027

PROGETTISTA OPERE ARCHITETTONICHE DIRETTORE DEI LAVORI

Arch. Eleonora Strada
indirizzo: Piazza Firenze 4 - 35142 Padova, PD
email: studioarch.strada@gmail.com

COORDINATORE PER LA SICUREZZA

Ing. Federico Saccarola
e_mail: info@bdgroup.it
GIOVANE ARCHITETTO D.Leg.vo 36/2023
arch. Camilla Pettinelli

| FASE | AREA | TIPO ELABORATO |
|----------------------------|----------------------------------|----------------------------|
| GC gestione commessa | PI pianificazione | EE elenco elaborati |
| IP indagini preliminari | UR urbanistica | EG elaborati grafici |
| PR progetto di fattibilità | AR architettonico | RE relazioni |
| PD progetto definitivo | ST strutture | CM computi metrici e stime |
| EE progetto esecutivo | GE geologia e idrogeologia | IO intera opera |
| AP appalto | IE impianti elettrici e speciali | CC capitolati e contratti |
| DL direzione lavori | IM impianti termomeccanici | EP elenco prezzi |
| | | SA servizi accessori |
| | | AP analisi prezzi |

TITOLO TAVOLA: Pianta piano terra_Civ.5_SDF-COMPARATIVA-SDP

| | | |
|--|----------|-----------|
| SIGLA: APPR - PE AR EG 21 R0 | file n° | 21 |
| DATA: 24/09/2024 | PFTE | ESECUTIVO |
| SCALA: 1:50 | | |
| FILE: APPR PE AR EG 24 R0_Pianta piano terra_Civ.5_SDF-COMPARATIVA-SDP | PROGETTO | |

CAPO SETTORE LAVORI PUBBLICI
Dott. Danilo Guarti
Settore Lavori Pubblici Comune di Padova

RESPONSABILE UNICO DEL PROGETTO
ing. arch. Fabiana Gavasso
Settore Lavori Pubblici Comune di Padova